

Les lendemains de la Victoire

AFFIRMER LE RENOUVEAU DE L'ARMÉE FRANÇAISE

Le général de Lattre s'installe à Lindau puis à Constance. Il y reçoit le général de Gaulle et de nombreuses personnalités françaises et étrangères venues voir la Première Armée.



→ Le général de Gaulle passe en revue des unités de la Première Armée.



→ Le général de Lattre et le sultan du Maroc.



→ Le général suisse Guisan salue le drapeau du 6^{ème} RIC.

Prises d'armes et défilés militaires se succèdent à Constance et dans autres villes. De Lattre veut honorer ses visiteurs mais aussi agir sur la jeunesse allemande et lui démontrer que la puissance de l'Armée française est une réalité non contestable.



→ Le 152^{ème} RI défile à Constance.

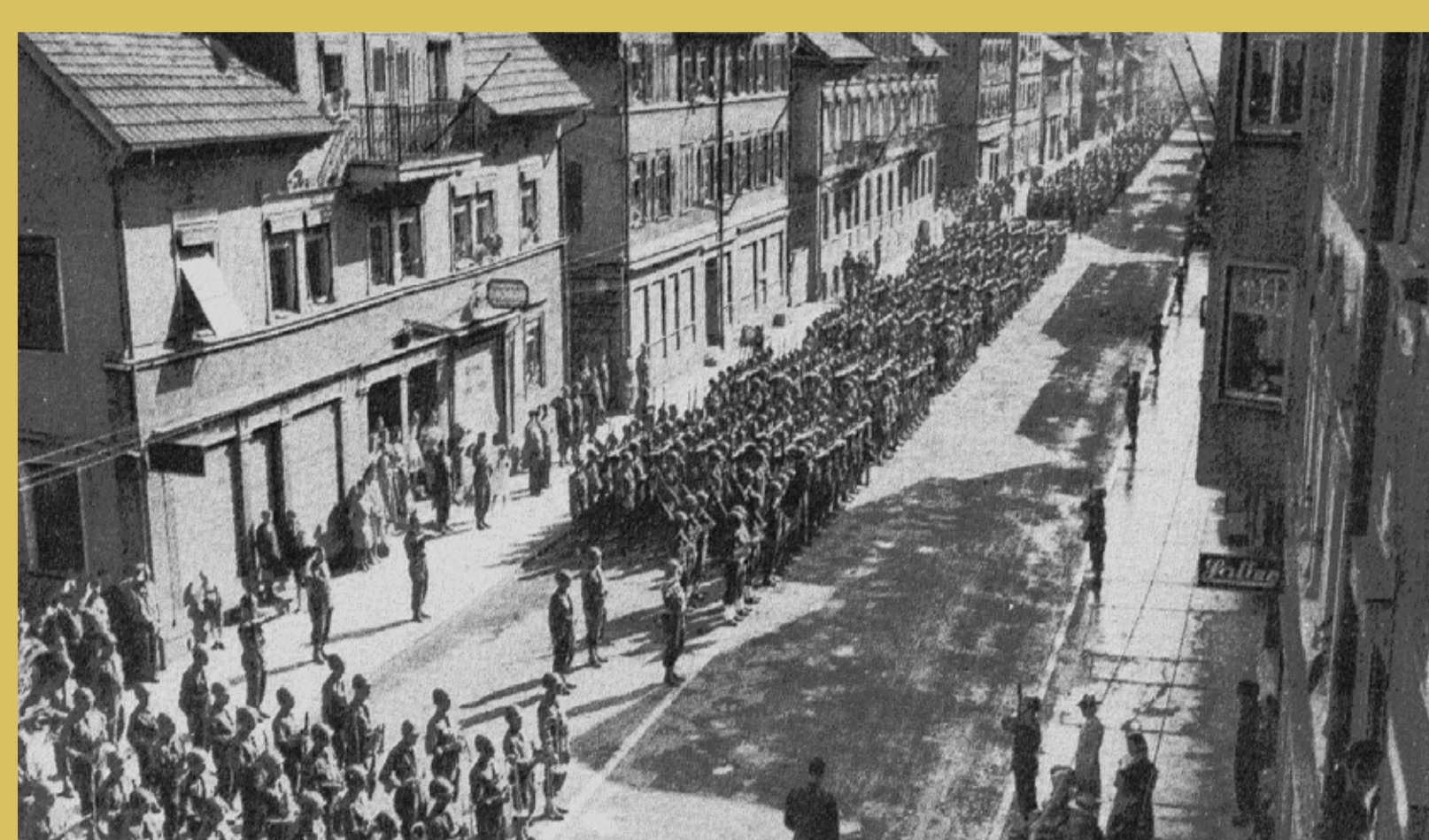

→ Défilé de la 9^{ème} DIC à Rottweil.



→ Défilé du 11/23^{ème} RIC à Villingen.

BERLIN : 5 JUIN 1945

Le général de Lattre participe à la commission interalliée sur la délimitation des zones d'occupation de l'Allemagne et des quatre secteurs de Berlin puis visite Berlin.



→ Réunion de la conférence interalliée au QG des forces soviétiques.



→ Le maréchal Montgomery, le général Eisenhower, le maréchal Joukov et le général de Lattre.



→ Le maréchal Joukov et le général de Lattre, accompagnés de leurs conseillers, devant la Porte de Brandebourg.



→ Dans les ruines du bunker d'Hitler à la chancellerie.



→ Devant le Reichstag.

ADIEUX À LA PREMIÈRE ARMÉE

Paris, 14 juillet 1945 : de l'Arc de Triomphe à la Bastille, la population parisienne ovationne la Première Armée et son chef, le général de Lattre.

Le 25 juillet, la Première Armée est dissoute. Le général de Lattre lui dit adieu le 4 août à Kehl.

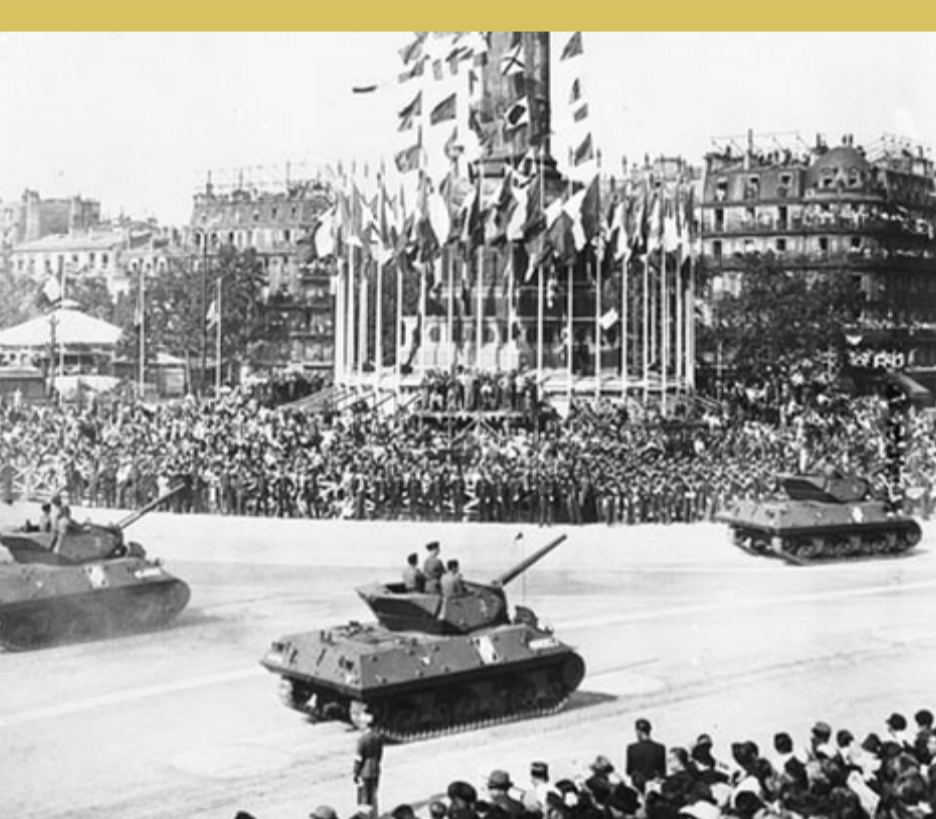

LA PREMIÈRE ARMÉE FRANÇAISE L'ARMÉE DE LA VICTOIRE



En 8 mois et 23 jours, La Première Armée Française a parcouru 1 500 km de la Méditerranée à l'Autriche. Elle a libéré le tiers du territoire métropolitain, envahi 80 000 km² du Reich allemand, anéanti deux armées allemandes, fait 300 000 prisonniers. Aux côtés des armées américaines et britanniques, la Première Armée Française, formée des Combattants venus d'Afrique du Nord, d'Afrique occidentale française, des Evadés de France par l'Espagne, des FFL, des Corses, et des volontaires FFI unis à eux par l'Amalgame, a pris une part active à la libération de la France et participé à la victoire finale du 8 mai 1945.

Avec tous les Français, la Fondation Maréchal de Lattre rend hommage aux 13 874 tués, 2 004 disparus et 42 254 blessés de la Première Armée Française « Rhin et Danube ».

Conception réalisation : M. de Saint-Aubin, M. Gilles Bonnier, M. Philibert de Loisy, MM. les colonels Aguilera, Baudrais et Collomb. **Crédit photographique :** ECPAD, NARA, collections Fondation Maréchal de Lattre, Bouchet de Fareins, François Berthier, Michel Gay, Philibert de Loisy, de Miol-Flavard, Professeur Moser (Constance, Allemagne), Lt-colonel Taurand. **Cartes :** Général de Lattre de Tassigny, La Première Armée Française, Imprimerie Nationale 1948. **Croquis :** M. de Saint-Aubin. **Graphisme :** M. Pierre-Louis Matias.

